

**LEI Nº 688/2016 DE 05 DE MAIO DE 2016.**

*Altera a Lei nº 643/2013, de 03/09/2013, que dispõe sobre a estrutura administrativa da Prefeitura Municipal de Groaíras, cria, extingue e altera nomenclatura de cargos, altera remunerações e dá outras providências.*

O PREFEITO MUNICIPAL DE GROAÍRAS,

Faço saber que a Câmara Municipal de Groaíras aprovou e eu sanciono a seguinte Lei:

Art. 1º. Ficam alterados os anexos I, II e III da Lei n.º 643/2013, de 03/09/2013, que passam a vigorar com as redações constantes dos anexos I, II e III desta Lei.

Art. 2º. Ficam criados e alterados os cargos, nomenclaturas, simbologias e remunerações conforme os anexos da presente Lei.

Art. 3º. Esta Lei entra em vigor na data de sua publicação, revogadas as disposições em contrário.

**PAÇO DA PREFEITURA MUNICIPAL DE GROAÍRAS, CINCO DIAS DO MÊS DE MAIO DO ANO DE DOIS MIL E DEZESSEIS.**

  
**ADAIL ALBUQUERQUE MELO**  
**PREFEITO MUNICIPAL DE GROAÍRAS**



## ANEXO I

### PODER EXECUTIVO MUNICIPAL ORGANOGRAMA GERAL

MUNICÍPIO DE GROAIRAS - PODER EXECUTIVO  
ORGANOGRAMA PROPOSTO

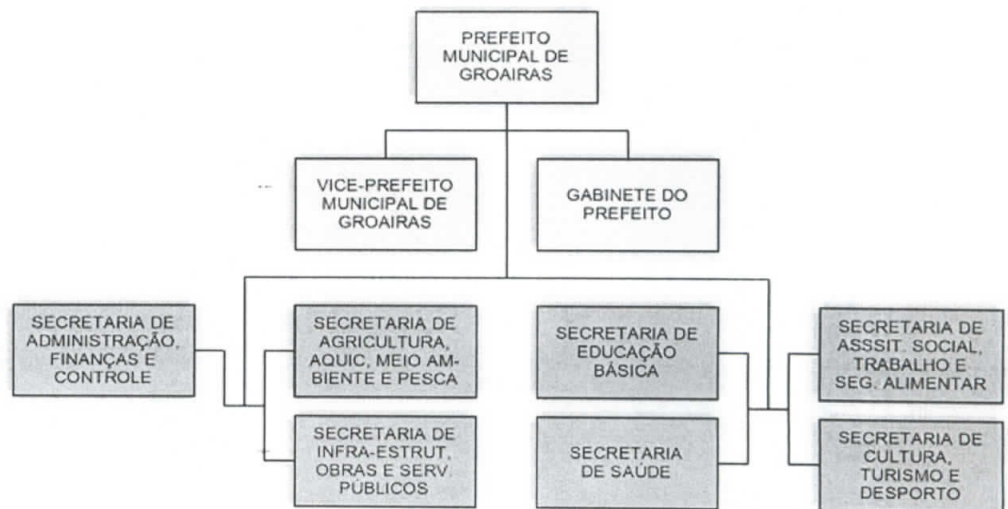

#### LEGENDA

- DETENTORES DE MANDATO ELETIVO
- ÓRGÃOS DE APOIO SUPERIOR E ASSESSORAMENTO
- ÓRGÃOS DE EXECUÇÃO INSTRUMENTAL
- ÓRGÃOS DE EXECUÇÃO PROGRAMÁTICA

### PODER EXECUTIVO MUNICIPAL ORGANOGRAMA GABINETE DO PREFEITO

Rua Marcolino Olavo, n° 770, Bairro Centro, Groairas-CE,  
CEP 62.190-000, FONE/FAX: (88)3647-1103.

MUNICÍPIO DE GROAIRAS - PODER EXECUTIVO  
GABINETE DO PREFEITO  
ORGANOGRAMA PROPOSTO

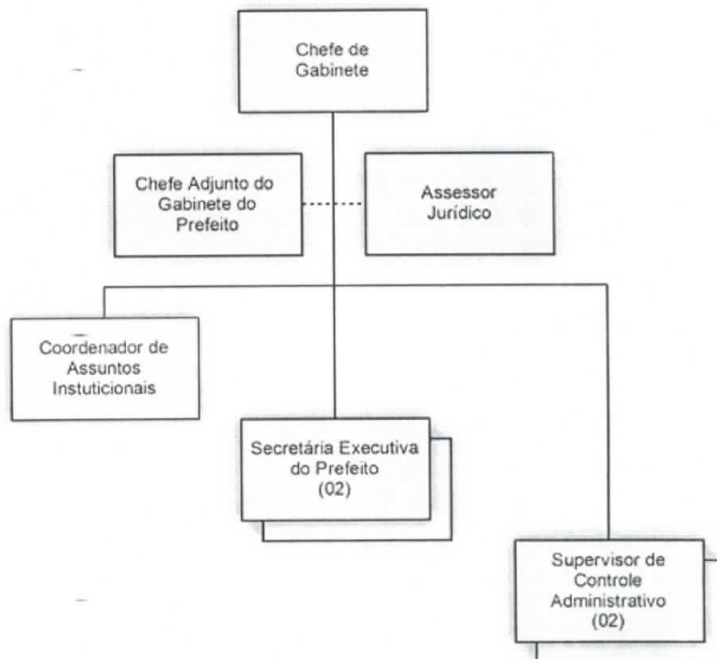

**PODER EXECUTIVO MUNICIPAL**  
**ORGANOGRAMA SECRETARIA DE ADMINISTRAÇÃO,**  
**FINANÇAS E CONTROLE**

MUNICIPIO DE GROAIRAS - PODER EXECUTIVO

SECRETARIA DE ADMINISTRAÇÃO,

FINANÇAS E CONTROLE

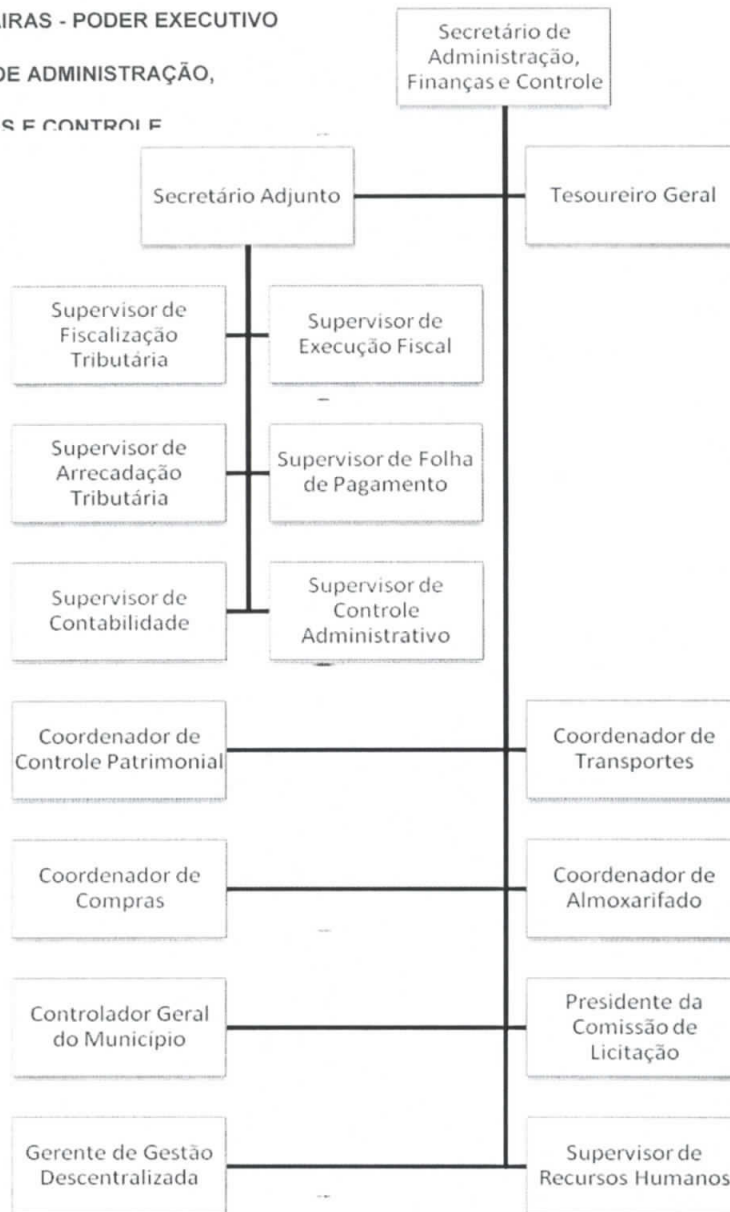

**PODER EXECUTIVO MUNICIPAL**

Rua Marcolino Olavo, n° 770, Bairro Centro, Groairas-CE,  
 CEP 62.190-000, FONE/FAX: (88)3647-1103.

## ORGANOGRAMA SECRETARIA DE ASSISTÊNCIA SOCIAL, TRABALHO E SEGURANÇA ALIMENTAR

MUNICÍPIO DE GROAÍRAS - PODER EXECUTIVO  
 SECRETARIA DE ASSISTÊNCIA SOCIAL,  
 TRABALHO E SEGURANÇA ALIMENTAR  
 ORGANOGRAMA

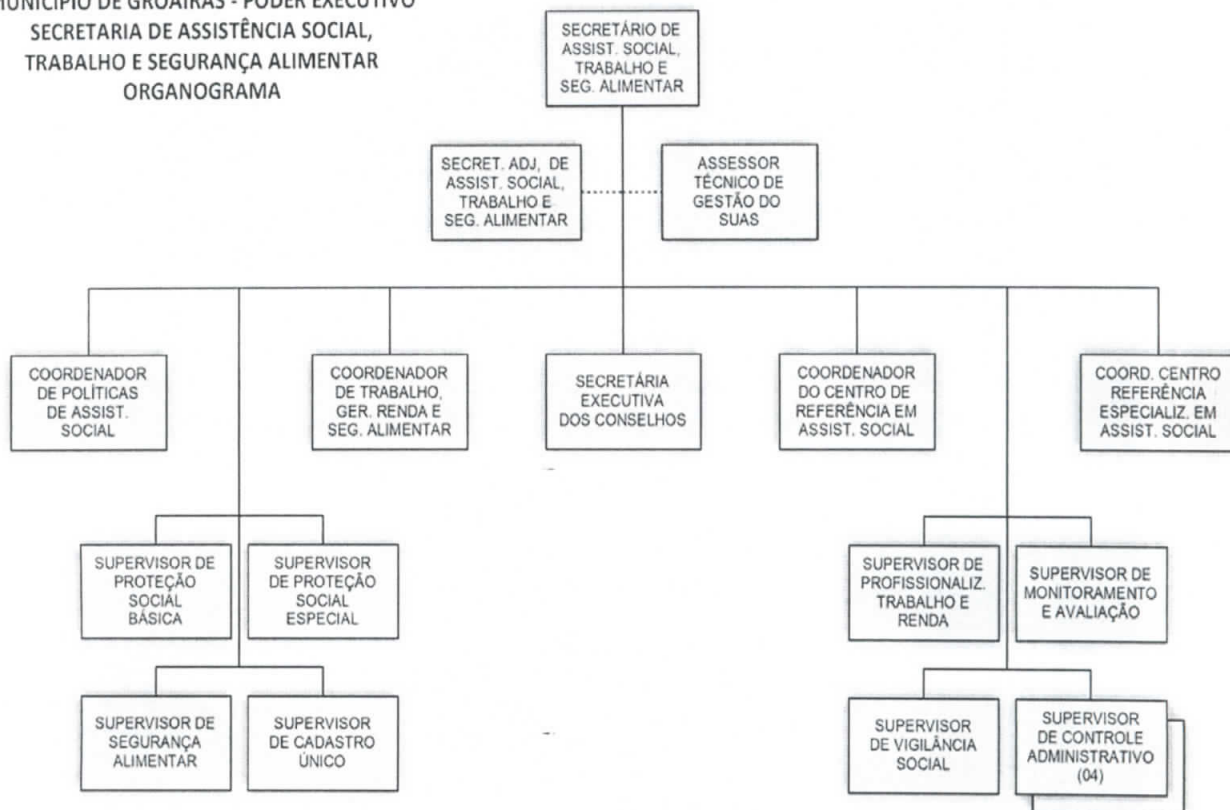

**PODER EXECUTIVO MUNICIPAL**

## ORGANOGRAMA SECRETARIA DE AGRICULTURA, AQUICULTURA, MEIO AMBIENTE E PESCA

MUNICÍPIO DE GROAÍRAS - PODER EXECUTIVO  
SECRETARIA DE AGRICULTURA, AQUICULTURA  
MEIO-AMBIENTE E PESCA  
ORGANOGRAMA

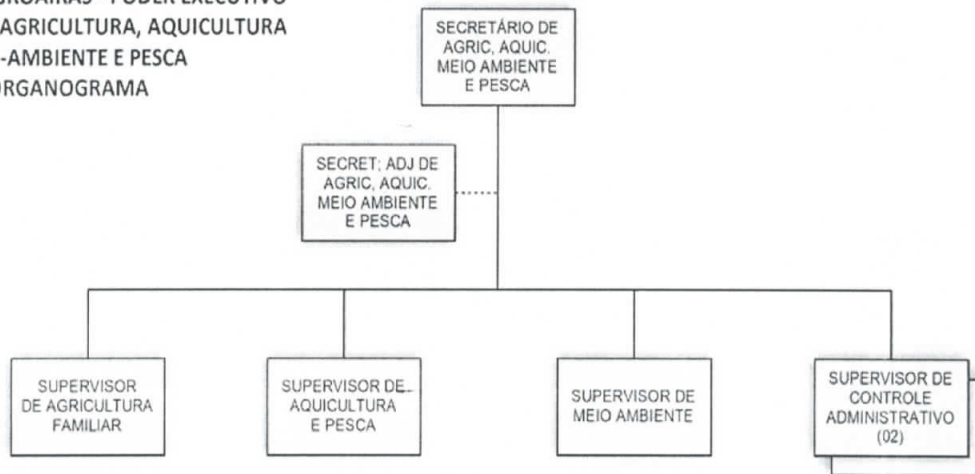

**PODER EXECUTIVO MUNICIPAL**

Rua Marcolino Olavo, n° 770, Bairro Centro, Groaíras-CE,  
CEP 62.190-000, FONE/FAX: (88)3647-1103.



## ORGANOGRAMA SECRETARIA DE CULTURA, TURISMO E DESPORTO

MUNICÍPIO DE GROAÍRAS - PODER EXECUTIVO  
SECRETARIA DE CULTURA, TURISMO E DESPORTO  
ORGANOGRAMA PROPOSTO

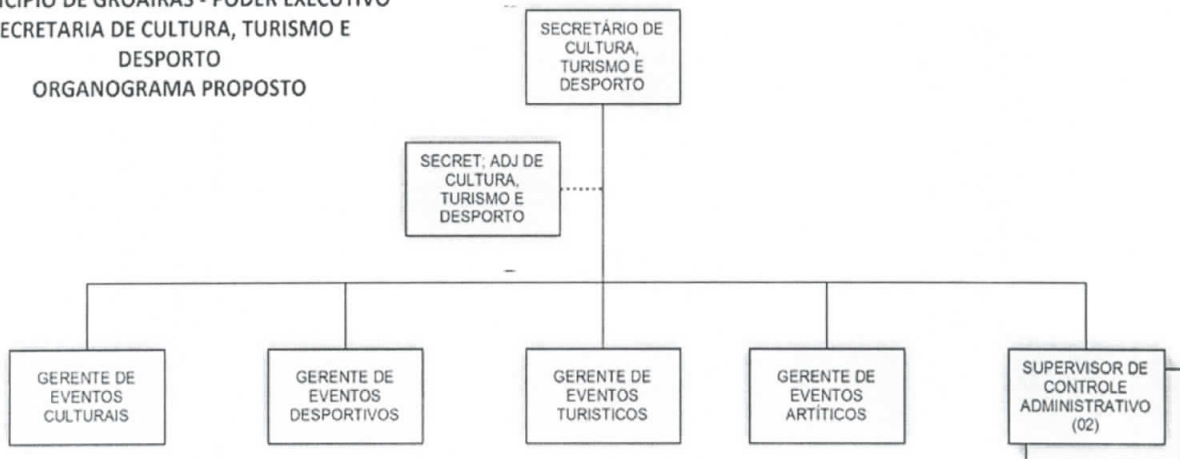

PODER EXECUTIVO MUNICIPAL

Rua Marcolino Olavo, n° 770, Bairro Centro, Groairas-CE,  
CEP 62.190-000, FONE/FAX: (88)3647-1103.

## ORGANOGRAMA SECRETARIA DE INFRAESTRUTURA, OBRAS E SERVIÇOS PÚBLICOS

MUNICÍPIO DE GROAÍRAS - PODER EXECUTIVO  
 SECRETARIA DE INFRAESTRUTURA, OBRAS  
 E SERVIÇOS PÚBLICOS  
 ORGANOGAMA

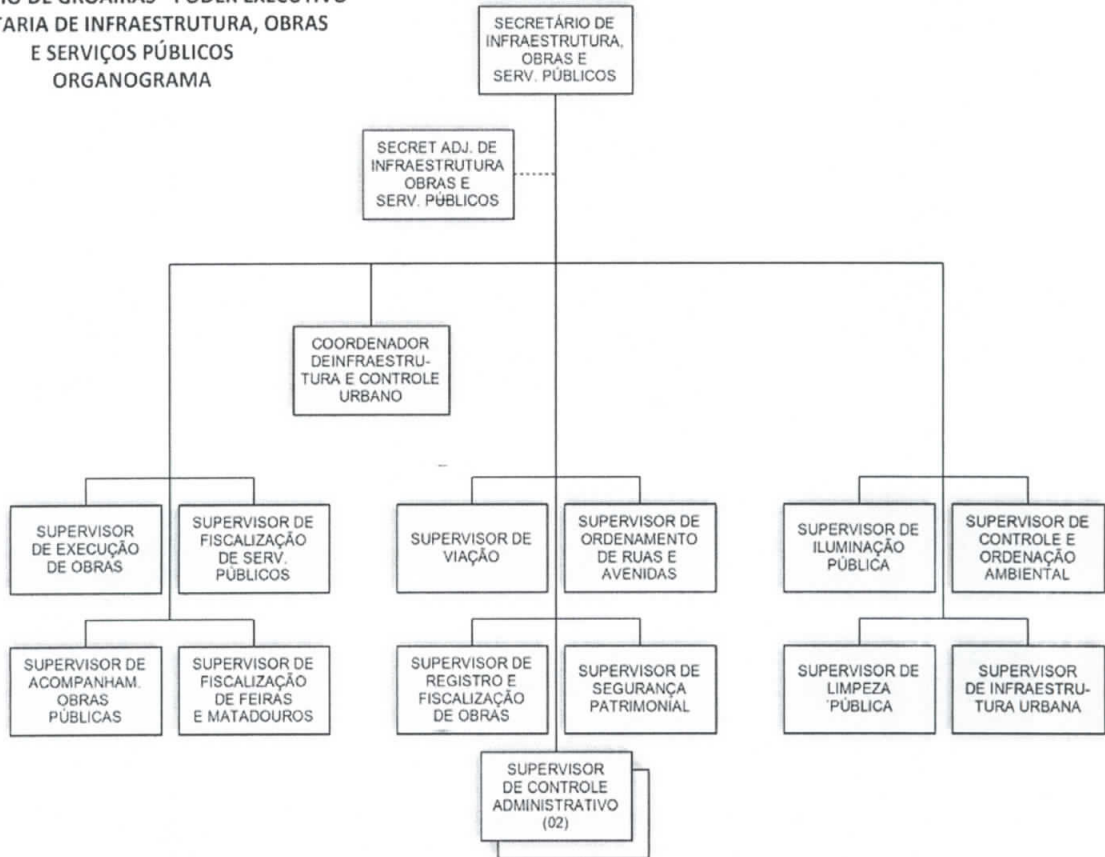

**PODER EXECUTIVO MUNICIPAL**



## ORGANOGRAMA SECRETARIA DE EDUCAÇÃO BÁSICA

MUNICÍPIO DE GROAÍRAS - PODER EXECUTIVO  
SECRETARIA DE EDUCAÇÃO BÁSICA  
ORGANOGRAMA PROPOSTO

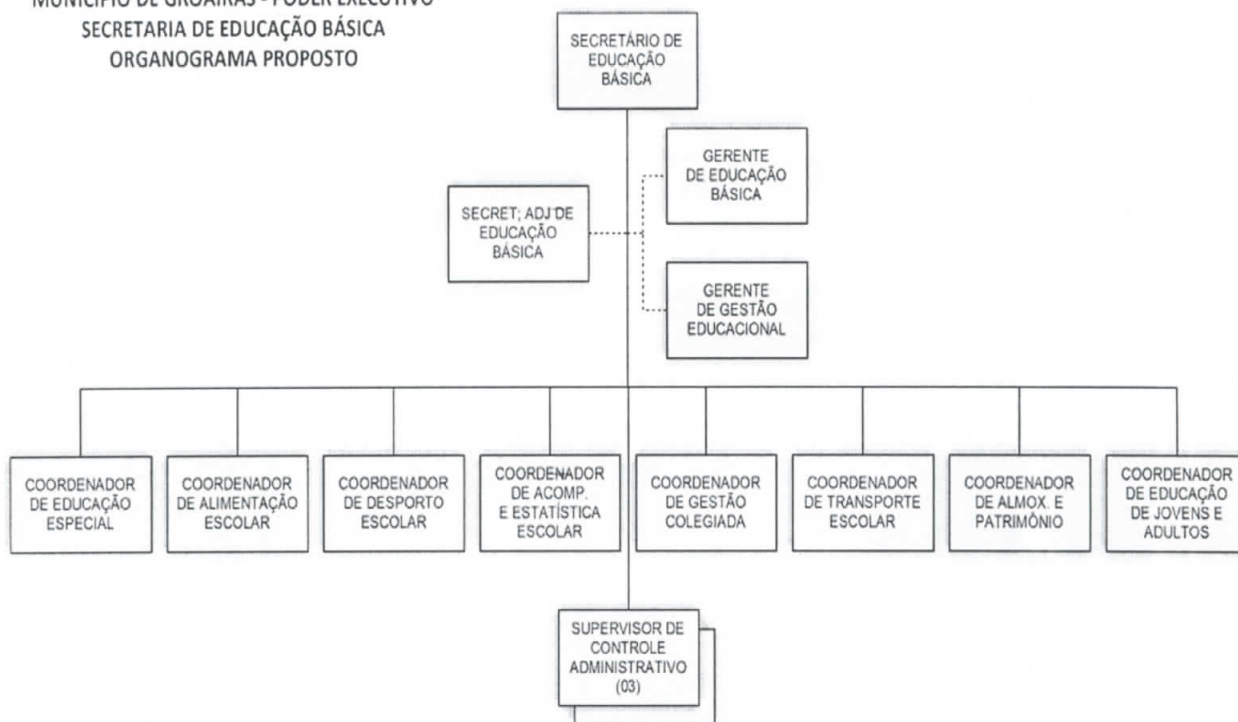

**PODER EXECUTIVO MUNICIPAL**

Rua Marcolino Olavo, n° 770, Bairro Centro, Groaíras-CE,  
CEP 62.190-000, FONE/FAX: (88)3647-1103.

## ORGANOGRAMA SECRETARIA DE SAÚDE

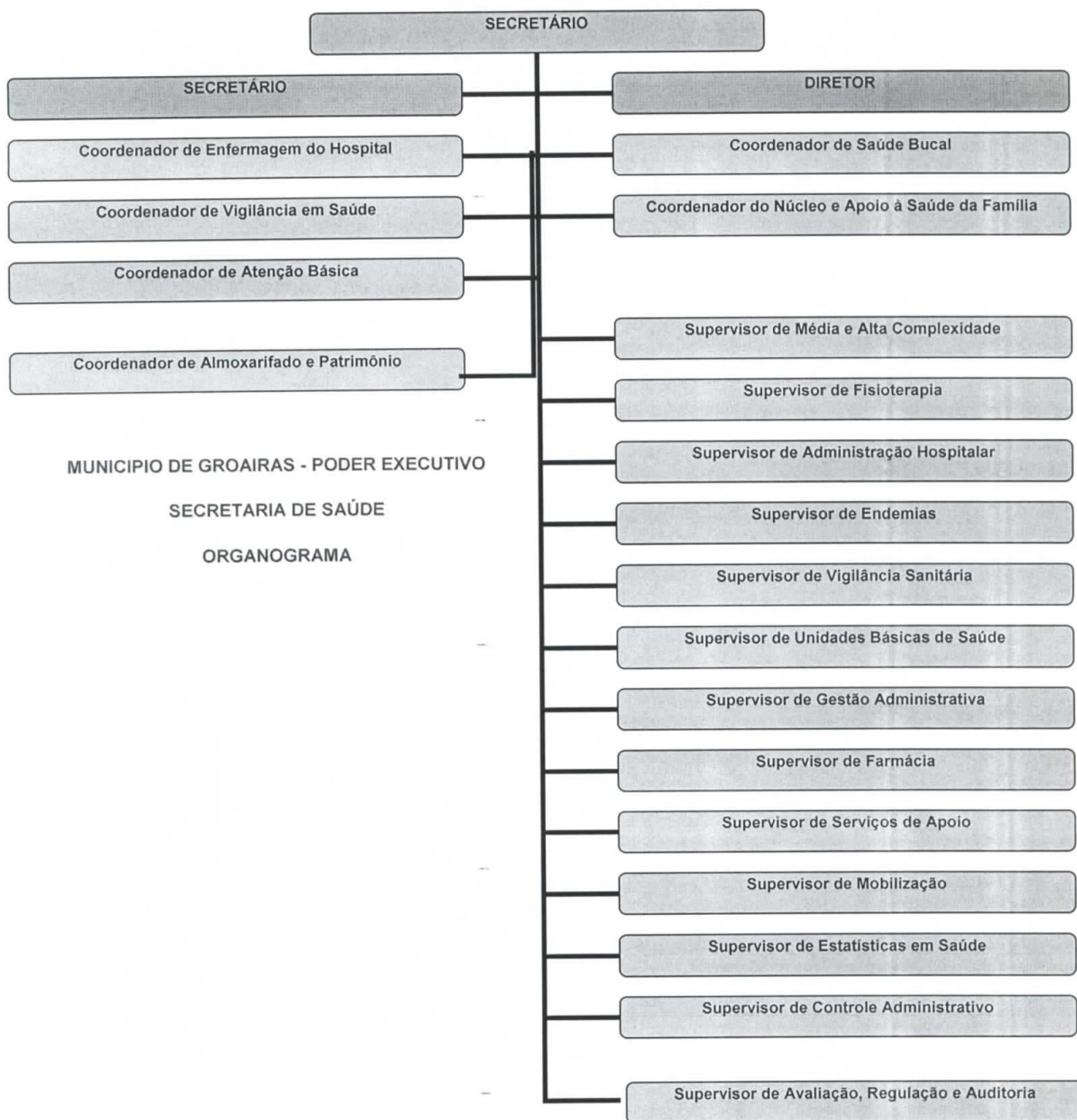

*A*

## ANEXO II

### RELAÇÃO DE AGENTES PÚBLICOS E CARGOS COMISSIONADOS GABINETE DO PREFEITO

#### GABINETE DO PREFEITO

Especificação	Símbolo	Quant	Vencimento Básico	Representação	Subsídio	Remuneração	Valor Total
Chefe de Gabinete	AP	1	-		3.500,00	3.500,00	3.500,00
Chefe Adjunto do Gabinete do Prefeito	DNS 2	1	700,00	1.500,00		2.200,00	2.200,00
Assessor Jurídico	DAS 1	1	400,00	1.200,00		1.600,00	1.600,00
Coordenador de Assuntos Institucionais	DAS 2	1	300,00	900,00		1.200,00	1.200,00
Secretaria Executiva do Prefeito	DAS 3	2	100,00	800,00		900,00	1.800,00
Supervisor de Controle Administrativo	DAS 4	2	100,00	780,00		880,00	1.760,00



**RELAÇÃO DE AGENTES PÚBLICOS E CARGOS COMISSIONADOS  
 SECRETARIA DE ADMINISTRAÇÃO, FINANÇAS E CONTROLE**

SECRETARIA DE ADMINISTRAÇÃO, FINANÇAS E CONTROLE

Especificação	Símbolo	Quant	Vencimento Básico	Representação	Subsídio	Remuneração	Valor Total
Secretário de Administração, Finanças e Controle	AP	1	-	-	3.500,00	3.500,00	3.500,00
Secretário Adjunto de Administração, Finanças e Controle	DNS 2	1	700,00	1.500,00		2.200,00	2.200,00
Tesoureiro Geral	DNS 3	1	500,00	1.500,00		2.000,00	2.000,00
Presidente da Comissão de Licitação	DAS 1	1	400,00	1.200,00		1.600,00	1.600,00
Coordenador de Controle Patrimonial	DAS 2	1	300,00	900,00		1.200,00	1.200,00
Coordenador de Transportes	DAS 2	1	300,00	900,00		1.200,00	1.200,00
Coordenador de Almoxarifado	DAS 2	1	300,00	900,00		1.200,00	1.200,00
Coordenador de Compras	DAS 2	1	300,00	900,00		1.200,00	1.200,00
Controlador Geral do Município	DAS 2	1	300,00	900,00		1.200,00	1.200,00
Gerente de Gestão	DAS 3	1	100,00	800,00		900,00	900,00

Rua Marcolino Olavo, n° 770, Bairro Centro, Groaíras-CE,  
 CEP 62.190-000, FONE/FAX: (88)3647-1103.

Descentralizada							
Supervisor de Fiscalização Tributária	DAS 4	1	100,00	780,00		880,00	880,00
Supervisor de Recursos Humanos	DAS 4	1	100,00	780,00		880,00	880,00
Supervisor de Execução Fiscal	DAS 4	1	100,00	780,00		880,00	880,00
Supervisor de Arrecadação Tributária	DAS 4	1	100,00	780,00		880,00	880,00
Supervisor de Folha de Pagamento	DAS 4	1	100,00	780,00		880,00	880,00
Supervisor de Contabilidade	DAS 4	1	100,00	780,00		880,00	880,00
Supervisor de Controle Administrativo	DAS 4	2	100,00	780,00		880,00	1.760,00





**RELAÇÃO DE AGENTES PÚBLICOS E CARGOS  
 COMISSIONADOS  
 SECRETARIA DE AGRICULTURA, AQUICULTURA**

SECRETARIA DE AGRICULTURA, AQUICULTURA, MEIO AMBIENTE E PESCA

Especificação	Símbolo	Quant	Vencimento Básico	Representação	Subsídio	Remuneração	Valor Total
Secretário de Agricultura, Aquicultura, Meio-Ambiente e Pesca	AP	1	-	-	3.500,00	3.500,00	3.500,00
Secretário Adjunto de Agricultura, Aquicultura, Meio-Ambiente e Pesca	DNS 2	1	700,00	1.500,00		2.200,00	2.200,00
Supervisor de Agricultura Familiar	DAS 4	1	100,00	780,00		880,00	880,00
Supervisor de Aquicultura e Pesca	DAS 4	1	100,00	780,00		880,00	880,00
Supervisor de Meio-Ambiente	DAS 4	1	100,00	780,00		880,00	880,00
Supervisor de Controle Administrativo	DAS 4	2	100,00	780,00		880,00	1.760,00





## RELAÇÃO DE AGENTES PÚBLICOS E CARGOS COMISSIONADOS SECRETARIA DE INFRAESTRUTURA, OBRAS E SERVICOS

### SECRETARIA DE INFRAESTRUTURA, OBRAS E SERVIÇOS PÚBLICOS

Especificação	Símbolo	Quant.	Venciment o Básico	Represen tação	Subsídio	Remuneraçã o	Valor Total
Secretário de Infraestrutura, Obras e Serviços Públicos	AP	1	-	-	3.500,00	3.500,00	3.500,00
Secretário Adjunto de Infraestrutura, Obras e Serviços Públicos	DNS 2	1	700,00	1.500,00		2.200,00	2.200,00
Coordenador de Infraestrutura e Controle Urbano	DAS 2	1	300,00	900,00		1.200,00	1.200,00
Supervisor de Execução	DAS 4	1	100,00	780,00		880,00	880,00
Supervisor de Fiscalização e Acompanhament o	DAS 4	1	100,00	780,00		880,00	880,00
Supervisor de Acompanhament o de Obras Públicas	DAS 4	1	100,00	780,00		880,00	880,00
Supervisor de Fiscalização de Feiras e Matadouro	DAS 4	1	100,00	780,00		880,00	880,00
Supervisor de	DAS 4	1	100,00	780,00		880,00	880,00

Viação							
Supervisor de Registro e Fiscalização de Obras	DAS 4	1	100,00	780,00		880,00	880,00
Supervisor de Ordenamento de Ruas e Avenidas	DAS 4	1	100,00	780,00		880,00	880,00
Supervisor de Infraestrutura Urbana	DAS 4	1	100,00	780,00		880,00	880,00
Supervisor de Vigilância Patrimonial	DAS 4	1	100,00	780,00		880,00	880,00
Supervisor de Iluminação Pública	DAS 4	1	100,00	780,00		880,00	880,00
Supervisor de Limpeza Pública	DAS 4	1	100,00	780,00		880,00	880,00
Supervisor de Controle e Ordenação Ambiental	DAS 4	1	100,00	780,00		880,00	880,00
Supervisor de Controle Administrativo	DAS 4	2	100,00	780,00		880,00	1.760,00



## RELAÇÃO DE AGENTES PÚBLICOS E CARGOS COMISSIONADOS SECRETARIA DE ASSISTÊNCIA SOCIAL, TRABALHO E SEGURANÇA ALIMENTAR

SECRETARIA DE ASSISTÊNCIA SOCIAL, TRABALHO E SEGURANÇA ALIMENTAR							
Especificação	Símbolo	Quant	Vencimento Básico	Representação	Subsídio	Remuneração	Valor Total
Secretário de Assistência Social, Trabalho e Segurança Alimentar	AP	1	-	-	3.500,00	3.500,00	3.500,00
Secretário Adjunto de Assistência Social, Trabalho e Segurança Alimentar	DNS 2	1	700,00	1.500,00		2.200,00	2.200,00
Assessoria Técnica de Gestão do SUAS	DNS 1	1	1.600,00	900,00		2.500,00	2.500,00
Coordenadoria de Política de Assistência Social	DAS 2	1	300,00	900,00		1.200,00	1.200,00
Coordenadoria de Trabalho, Geração de Renda e Segurança Alimentar	DAS 2	1	300,00	900,00		1.200,00	1.200,00
Coordenador do Centro de Referência em Assistência Social (CRAS)	DAS 2	1	300,00	900,00		1.200,00	1.200,00
Coordenador do Centro de Referência Especializado em Assistência Social (CREAS)	DAS 2	1	300,00	900,00		1.200,00	1.200,00
Secretaria Executiva dos Conselhos	DAS 3	1	100,00	800,00		900,00	900,00
Supervisor de Proteção Social Básica	DAS 4	1	100,00	780,00		880,00	880,00

Supervisor de Proteção Social Especial	DAS 4	1	100,00	780,00		880,00	880,00
Supervisor de Segurança Alimentar	DAS 4	1	100,00	780,00		880,00	880,00
Supervisor do Cadastro Único	DAS 4	1	100,00	780,00		880,00	880,00
Supervisor de Profissionalização, Trabalho e Renda	DAS 4	1	100,00	780,00		880,00	880,00
Supervisão de Vigilância Social	DAS 4	1	100,00	780,00		880,00	880,00
Supervisor de Monitoramento e Avaliação	DAS 4	1	100,00	780,00		880,00	880,00
Supervisor de Controle Administrativo	DAS 4	4	100,00	780,00		880,00	3.520,00





## RELAÇÃO DE AGENTES PÚBLICOS E CARGOS COMISSIONADOS SECRETARIA DE EDUCAÇÃO BÁSICA

### SECRETARIA DE EDUCAÇÃO BÁSICA

Especificação	Símbolo	Quant	Vencimento Básico	Representação	Subsidio	Remuneração	Valor Total
Secretário de Educação Básica	AP	1	-		3.500,00	3.500,00	3.500,00
Secretário Adjunto de Educação Básica	DNS 2	1	700,00	1.500,00		2.200,00	2.200,00
Gerente de Educação Básica	DNS 4	1	400,00	1.100,00		1.500,00	1.500,00
Gerente de Gestão Educacional	DNS 4	1	400,00	1.100,00		1.500,00	1.500,00
Coordenador de Alimentação Escolar	DAS 2	1	300,00	900,00		1.200,00	1.200,00
Coordenador de Desporto Escolar	DAS 2	1	300,00	900,00		1.200,00	1.200,00
Coordenador de Acompanhamento e Estatística Escolar	DAS 2	1	300,00	900,00		1.200,00	1.200,00
Coordenador de Gestão Colegiada	DAS 2	1	300,00	900,00		1.200,00	1.200,00
Coordenador de Educação de Jovens e Adultos	DAS 2	1	300,00	900,00		1.200,00	1.200,00
Coordenador de Educação Especial	DAS 2	1	300,00	900,00		1.200,00	1.200,00
Coordenador de Transporte Escolar	DAS 2	1	300,00	900,00		1.200,00	1.200,00
Coordenador de Almoarifado e	DAS 2	1	300,00	900,00		1.200,00	1.200,00

Patrimônio							
Supervisor de Almoarifado	DAS 4	1	100,00	780,00		880,00	880,00
Supervisor de Controle Administrativo	DAS 4	2	100,00	780,00		880,00	1.760,00





## RELAÇÃO DE AGENTES PÚBLICOS E CARGOS COMISSIONADOS SECRETARIA DE CULTURA, TURISMO E DESPORTO

### SECRETARIA DE CULTURA, TURISMO E DESPORTO

Especificação	Símbolo	Quant	Vencimento Básico	Representação	Subsídio	Remuneração	Valor Total
Secretaria de Cultura Turismo e Desporto	AP	1	-		3.500,00	3.500,00	3.500,00
Secretario Adjunta de Cultura e Desporto	DNS 2	1	700,00	1.500,00		2.200,00	2.200,00
Gerente de Eventos Culturais	DAS 3	1	100,00	800,00		900,00	900,00
Gerente de Eventos Esportivos	DAS 3	1	100,00	800,00		900,00	900,00
Gerente de Eventos Turísticos	DAS 3	1	100,00	800,00		900,00	900,00
Gerente de Eventos Artísticos	DAS 3	1	100,00	800,00		900,00	900,00
Supervisor de Controle Administrativo	DAS 4	2	100,00	780,00		880,00	1.760,00



## RELAÇÃO DE AGENTES PÚBLICOS E CARGOS COMISSIONADOS SECRETARIA DE SAÚDE

### SECRETARIA DE SAÚDE

Especificação	Símbolo	Quant	Vencimento Básico	Representação	Subsídio	Remuneração	Valor Total
Secretario de Saúde	AP	1	-	-	3.500,00	3.500,00	3.500,00
Secretário Adjunto de Saúde	DNS 2	1	700,00	1.500,00	-	2.200,00	2.200,00
Diretor Clínico do Hospital	DNS 3	1	500,00	1.500,00	-	2.000,00	2.000,00
Coordenador de Enfermagem do Hospital	DAS 2	1	300,00	900,00	-	1.200,00	1.200,00
Coordenador de Saúde Bucal	DAS 2	1	300,00	900,00	-	1.200,00	1.200,00
Coordenador de Vigilância em Saúde	DAS 2	1	300,00	900,00	-	1.200,00	1.200,00
Coordenador do Núcleo e Apoio à Saúde da Família	DAS 2	1	300,00	900,00	-	1.200,00	1.200,00
Coordenador de Atenção Básica	DAS 2	1	300,00	900,00	-	1.200,00	1.200,00
Coordenador de Almoarifado e Patrimônio	DAS 2	1	300,00	900,00	-	880,00	1.200,00
Supervisor de Média e Alta Complexidade	DAS 4	1	100,00	780,00	-	880,00	880,00
Supervisor de Fisioterapia	DAS 4	1	100,00	780,00	-	880,00	880,00

Supervisor de Administração Hospitalar	DAS 4	1	100,00	780,00		880,00	880,00
Supervisor de Endemias	DAS 4	1	100,00	780,00		880,00	880,00
Supervisor de Vigilância Sanitária	DAS 4	1	100,00	780,00		880,00	880,00
Supervisor de Unidades Básicas de Saúde	DAS 4	4	100,00	780,00		880,00	3.520,00
Supervisor de Gestão Administrativa	DAS 4	2	100,00	780,00		880,00	1.760,00
Supervisor de Farmácia	DAS 4	1	100,00	780,00		880,00	880,00
Supervisor de Serviços de Apoio	DAS 4	1	100,00	780,00		880,00	880,00
Supervisor de Mobilização	DAS 4	1	100,00	780,00		880,00	880,00
Supervisor de Estatísticas em Saúde	DAS 4	1	100,00	780,00		880,00	880,00
Supervisor de Controle Administrativo	DAS 4	10	100,00	780,00		880,00	8.800,00
Supervisor de Avaliação, Regulação e Auditoria	DAS 4	1	100,00	780,00		880,00	880,00

ANEXO III  
Tabela de Remuneração

Símbolo	Quant.	Vencimento Básico	Representação	Subsídio	Remuneração	
AP	8	-		3.500,00	3.500,00	
DNS 1	1	1.600,00	900,00		2.500,00	
DNS 2	8	700,00	1.500,00		2.200,00	
DNS 3	2	500,00	1.500,00		2.000,00	
DNS 4	2	400,00	1.100,00		1.500,00	
DAS 1	2	400,00	1.200,00		1.600,00	
DAS 2	24	300,00	900,00		1.200,00	
DAS 3	8	100,00	800,00		900,00	
DAS 4	72	100,00	780,00		880,00	