

ESTADO DO CEARÁ  
CÂMARA MUNICIPAL DE GROAÍRAS  
PROTOCOLADO DE Nº 612  
LIVRO \_\_\_\_\_ FOLHA \_\_\_\_\_  
03/09/2013 10:00  
DATA HORAS FUNCIONÁRIOS

LEI Nº 643 DE 03 DE SETEMBRO DE 2013

ALTERA A LEI Nº 624, DE 04 DE FEVEREIRO DE 2013, ALTERADA PELA LEI Nº 632, DE 16 DE ABRIL DE 2013 E DÁ OUTRAS PROVIDÊNCIAS.

FAÇO SABER QUE A CÂMARA MUNICIPAL DE GROAÍRAS aprovou e eu sanciono e promulgo a seguinte Lei:

Art. 1º Os artigos 2º, 6º, Anexo I e II da Lei nº 624, de 04 de fevereiro de 2013, passarão a vigorar com a seguinte redação:

“Art. 2º O Organograma do Poder Executivo e de cada Secretaria integram o Anexo I da presente lei.”

“Art. 6º Ficam criados os Cargos de Direção de Nível Superior (DNS) e Direção e Assessoramento (DAS) do Poder Executivo do Município, de provimento em comissão, remunerações correspondentes e quantificados no Anexo II e III, parte integrante desta Lei.”

Art. 2º Fica acrescido na Lei nº 624, de 04 de fevereiro de 2013, o Anexo III, que integrará a respectiva Lei:

Art. 3º Esta Lei entrará em vigor na data de sua publicação.

Paço da Prefeitura Municipal de Groaíras, em 03 de setembro de 2013.

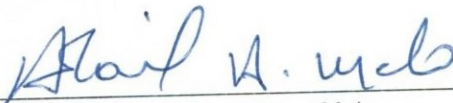

Adail Albuquerque Melo  
Prefeito Municipal de Groaíras

ANEXO I da Lei Municipal Nº 643, de 03 de setembro de 2013.  
**ORGANOGRAMA DO PODER EXECUTIVO MUNICIPAL E SECRETARIAS DE GROAIRAS**

**MUNICÍPIO DE GROAIRAS - PODER EXECUTIVO**  
**ORGANOGRAMA PROPOSTO**

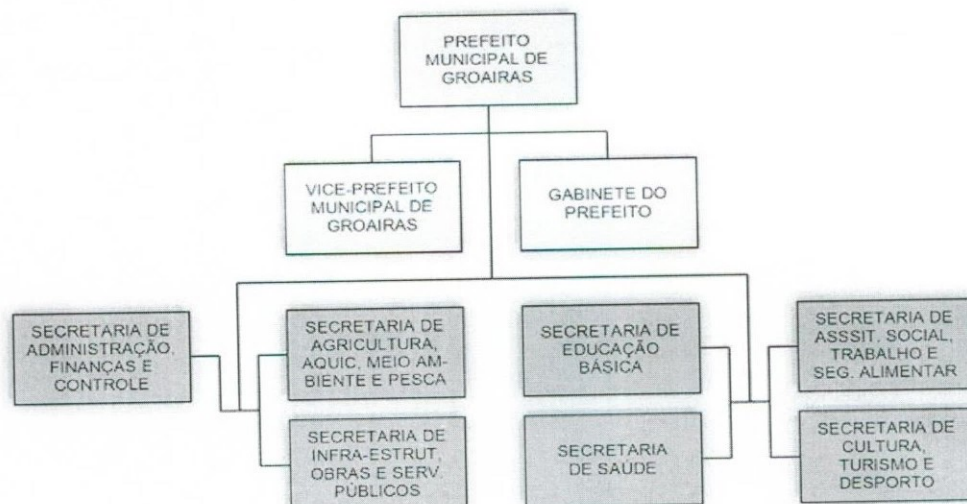

LEGENDA

- DETENTORES DE MANDATO ELETIVO
- ÓRGÃOS DE APOIO SUPERIOR E ASSESSORAMENTO
- ÓRGÃOS DE EXECUÇÃO INSTRUMENTAL
- ÓRGÃOS DE EXECUÇÃO PROGRAMÁTICA

## ORGANOGRAMA DO PODER EXECUTIVO MUNICIPAL E SECRETARIAS DE GROAIRAS

MUNICÍPIO DE GROAIRAS - PODER EXECUTIVO

GABINETE DO PREFEITO

ORGANOGRAMA PROPOSTO

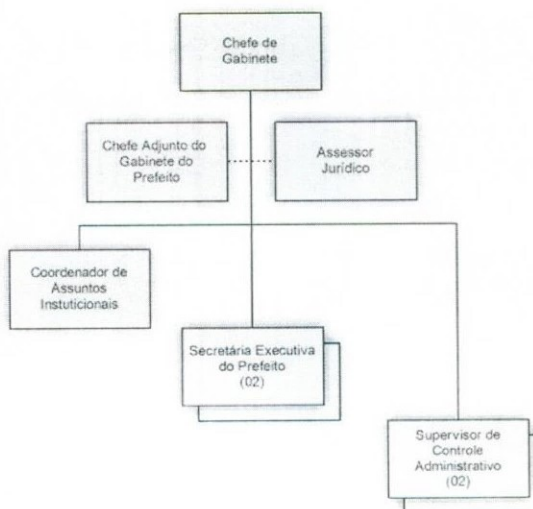

**MUNICÍPIO DE GROAÍRAS - PODER EXECUTIVO**  
**SECRETARIA DE ASSISTÊNCIA SOCIAL,**  
**TRABALHO E SEGURANÇA ALIMENTAR**  
**ORGANOGRAMA**

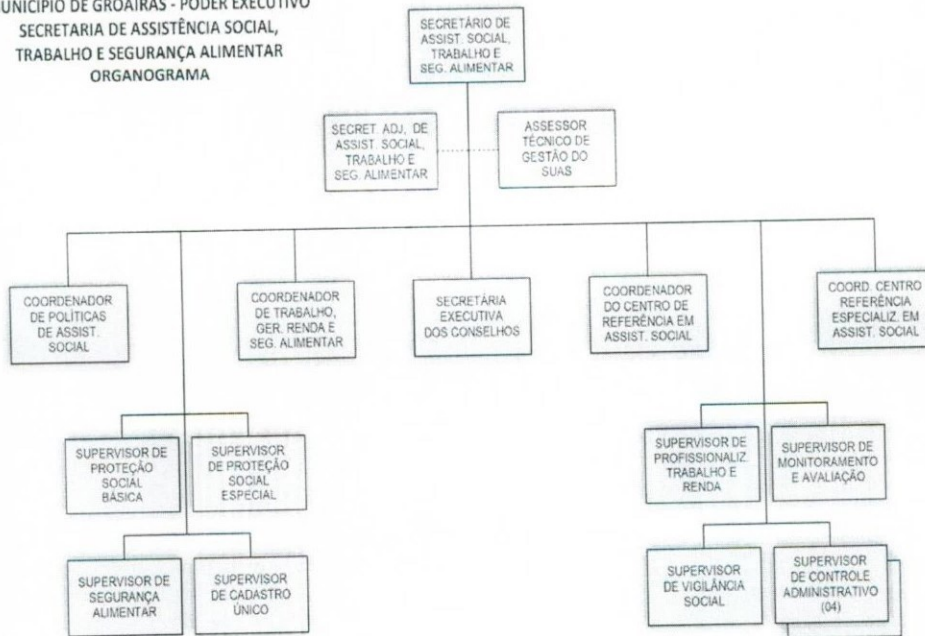

**MUNICÍPIO DE GROAÍRAS - PODER EXECUTIVO**  
**SECRETARIA DE AGRICULTURA, AQUICULTURA**  
**MEIO-AMBIENTE E PESCA**  
**ORGANOGRAMA**

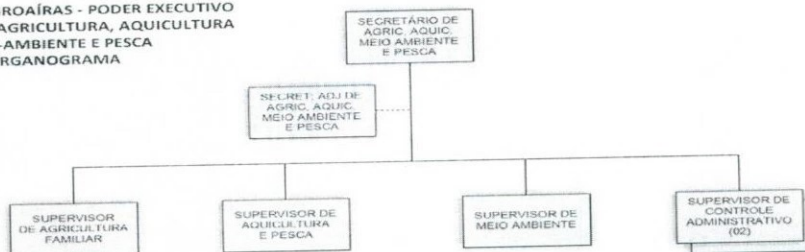



MUNICÍPIO DE GROAÍRAS - PODER EXECUTIVO  
SECRETARIA DE CULTURA, TURISMO E  
DESPORTO  
ORGANOGRAMA PROPOSTO

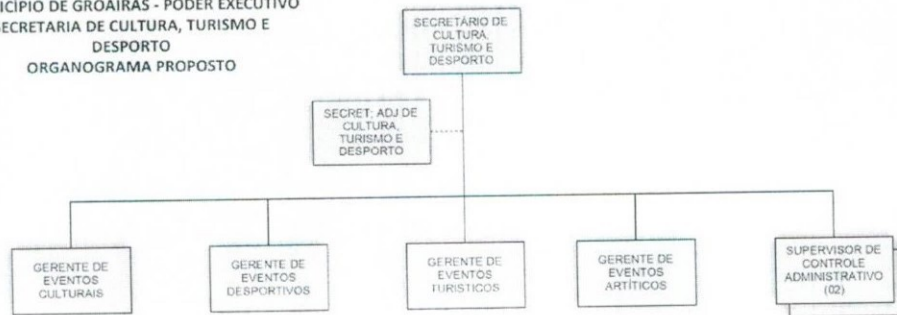

MUNICÍPIO DE GROAÍRAS - PODER EXECUTIVO  
SECRETARIA DE INFRAESTRUTURA, OBRAS  
E SERVIÇOS PÚBLICOS  
ORGANOGRAMA

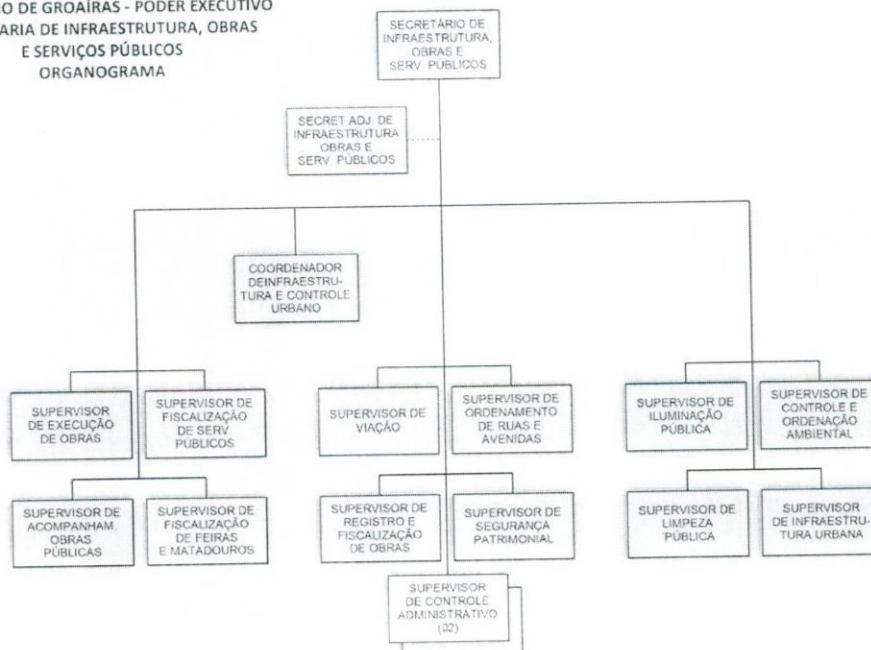



**MUNICÍPIO DE GROAÍRAS - PODER EXECUTIVO**  
**SECRETARIA DE SAÚDE**  
**ORGANOGRAMA**

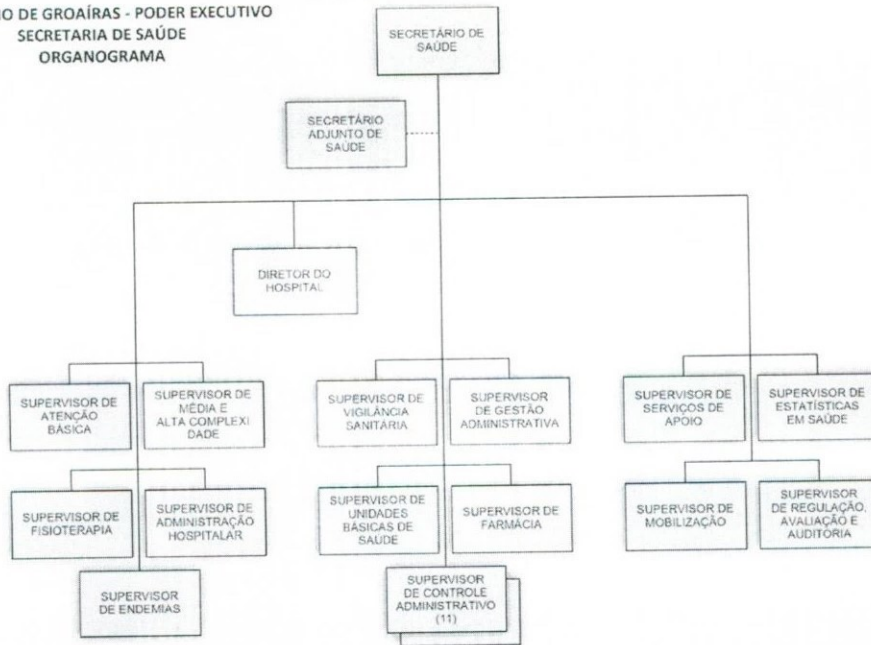

MUNICÍPIO DE GROAIRAS - PODER EXECUTIVO  
SECRETARIA DE EDUCAÇÃO BÁSICA  
ORGANOGRAMA PROPOSTO

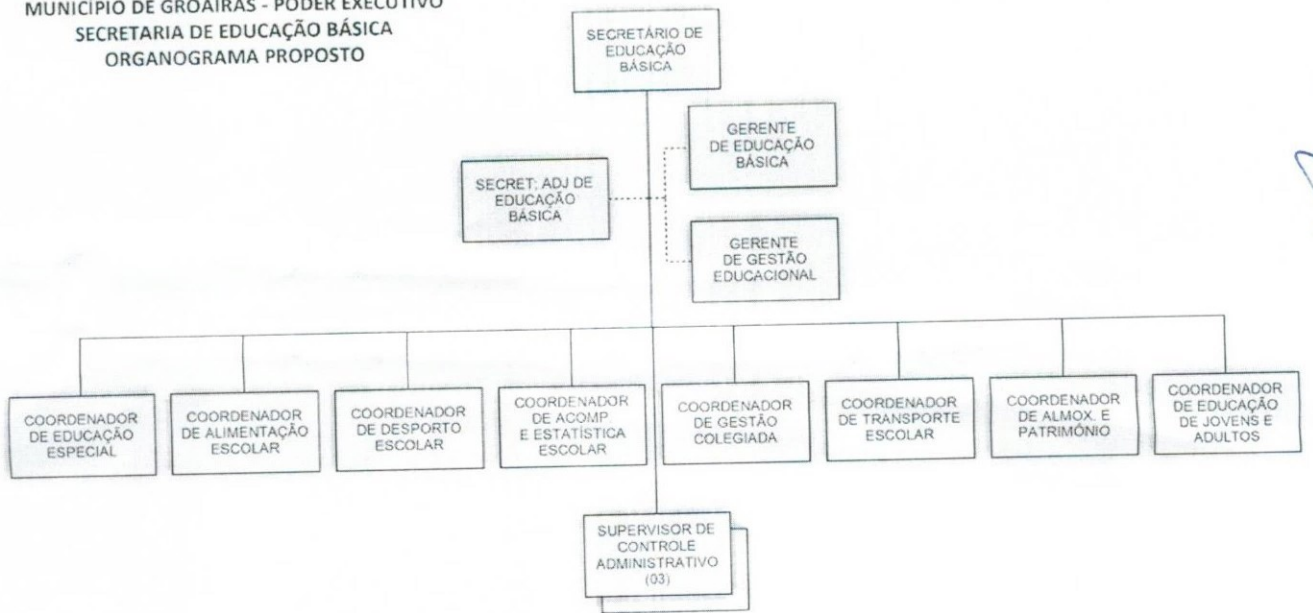

ANEXO II da Lei Municipal Nº 643 de 03 de setembro de 2013.

QUANTITATIVO DE CARGOS COMISSIONADOS

GABINETE DO PREFEITO						
Especificação	Símbolo	Quant.	Venc. Básico	Representação	Remuneração	Valor Total
Chefe de Gabinete	AP	1	-	3.500,00	3.500,00	3.500,00
Chefe Adjunto do Gabinete do Prefeito	DNS 1	1	700,00	1.500,00	2.200,00	2.200,00
Assessor Jurídico	DAS 1	1	300,00	900,00	1.200,00	1.200,00
Coordenador de Assuntos Institucionais	DAS 1	1	300,00	900,00	1.200,00	1.200,00
Secretaria Executiva do Prefeito	DAS 2	2	100,00	800,00	900,00	1.800,00
Supervisor de Controle Administrativo	DAS 3	2	100,00	578,00	678,00	1.356,00

SECRETARIA DE ADMINISTRAÇÃO, FINANÇAS E CONTROLE						
Especificação	Símbolo	Quant.	Venc. Básico	Representação	Remuneração	Valor Total
Secretário de Administração, Finanças e Controle	AP	1	-	3.500,00	3.500,00	3.500,00
Secretário Adjunto de Administração, Finanças e Controle	DNS 1	1	700,00	1.500,00	2.200,00	2.200,00
Tesoureiro Geral	DNS 2	1	500,00	1.500,00	2.000,00	2.000,00
Coordenador de Controle Patrimonial	DAS 1	1	300,00	900,00	1.200,00	1.200,00
Coordenador de Transportes	DAS 1	1	300,00	900,00	1.200,00	1.200,00
Supervisor de Fiscalização Tributária	DAS 3	1	100,00	578,00	678,00	678,00
Supervisor de Recursos Humanos	DAS 3	1	100,00	578,00	678,00	678,00
Supervisor de Execução Fiscal	DAS 3	1	100,00	578,00	678,00	678,00
Supervisor de Arrecadação Tributária	DAS 3	1	100,00	578,00	678,00	678,00
Supervisor de Folha de Pagamento	DAS 3	1	100,00	578,00	678,00	678,00
Supervisor de Contabilidade	DAS 3	1	100,00	578,00	678,00	678,00
Controlador Geral do Município	DAS 1	1	300,00	900,00	1.200,00	1.200,00
Gerente de Gestão Descentralizada	DAS 2	1	100,00	800,00	900,00	900,00
Supervisor de Controle Administrativo	DAS 3	2	100,00	578,00	678,00	1.356,00
Supervisor de Almoxarifado	DAS 3	1	100,00	578,00	678,00	678,00
Presidente da Comissão de Licitação	DAS 1	1	300,00	900,00	1.200,00	1.200,00



SECRETARIA DE AGRICULTURA, AQUICULTURA, MEIO AMBIENTE E PESCA						
Especificação	Símbolo	Quant.	Venc. Básico	Representação	Remuneração	Valor Total
Secretário de Agricultura, Aquicultura, Meio-Ambiente e Pesca	AP	1	-	3.500,00	3.500,00	3.500,00
Secretário Adjunto de Agricultura, Aquicultura, Meio-Ambiente e Pesca	DNS 1	1	700,00	1.500,00	2.200,00	2.200,00
Supervisor de Agricultura Familiar	DAS 3	1	100,00	578,00	678,00	678,00
Supervisor de Aquicultura e Pesca	DAS 3	1	100,00	578,00	678,00	678,00
Supervisor de Meio-Ambiente	DAS 3	1	100,00	578,00	678,00	678,00
Supervisor de Controle Administrativo	DAS 3	2	100,00	578,00	678,00	1.356,00

SECRETARIA DE INFRAESTRUTURA, OBRAS E SERVIÇOS PÚBLICOS						
Especificação	Símbolo	Quant.	Venc. Básico	Representação	Remuneração	Valor Total
Secretário de Infraestrutura, Obras e Serviços Públicos	AP	1	-	3.500,00	3.500,00	3.500,00
Secretário Adjunto de Infraestrutura, Obras e Serviços Públicos	DNS 1	1	700,00	1.500,00	2.200,00	2.200,00
Coordenador de Infraestrutura e Controle Urbano	DAS 1	1	300,00	900,00	1.200,00	1.200,00
Supervisor de Execução	DAS 3	1	100,00	578,00	678,00	678,00
Supervisor de Fiscalização e Acompanhamento	DAS 3	1	100,00	578,00	678,00	678,00
Supervisor de Acompanhamento de Obras Públicas	DAS 3	1	100,00	578,00	678,00	678,00
Supervisor de Fiscalização de Feiras e Matadouro	DAS 3	1	100,00	578,00	678,00	678,00
Supervisor de Viação	DAS 3	1	100,00	578,00	678,00	678,00
Supervisor de Registro e Fiscalização de Obras	DAS 3	1	100,00	578,00	678,00	678,00
Supervisor de Ordenamento de Ruas e Avenidas	DAS 3	1	100,00	578,00	678,00	678,00
Supervisor de Infraestrutura Urbana	DAS 3	1	100,00	578,00	678,00	678,00
Supervisor de Vigilância Patrimonial	DAS 3	1	100,00	578,00	678,00	678,00
Supervisor de Iluminação Pública	DAS 3	1	100,00	578,00	678,00	678,00
Supervisor de Limpeza Pública	DAS 3	1	100,00	578,00	678,00	678,00
Supervisor de Controle e Ordenação Ambiental	DAS 3	1	100,00	578,00	678,00	678,00
Supervisor de Controle Administrativo	DAS 3	2	100,00	578,00	678,00	1.356,00

SECRETARIA DE ASSISTÊNCIA SOCIAL, TRABALHO E SEGURANÇA ALIMENTAR						
Especificação	Símbolo	Quant.	Vencimento Básico	Representação	Remuneração	Valor Total
Secretário de Assistência Social, Trabalho e Segurança Alimentar	AP	1	-	3.500,00	3.500,00	3.500,00
Secretário Adjunto de Assistência Social, Trabalho e Segurança Alimentar	DNS 1	1	700,00	1.500,00	2.200,00	2.200,00
Assessoria Técnica de Gestão do SUAS	Despa-dronizado	1	1.600,00	900,00	2.500,00	2.500,00
Secretaria Executiva dos Conselhos	DAS 2	1	100,00	800,00	900,00	900,00
Coordenadoria de Política de Assistência Social	DAS 1	1	300,00	900,00	1.200,00	1.200,00
Coordenadoria de Trabalho, Geração de Renda e Segurança Alimentar	DAS 1	1	300,00	900,00	1.200,00	1.200,00
Supervisor de Proteção Social Básica	DAS 3	1	100,00	578,00	678,00	678,00
Supervisor de Proteção Social Especial	DAS 3	1	100,00	578,00	678,00	678,00
Supervisor de Segurança Alimentar	DAS 3	1	100,00	578,00	678,00	678,00
Supervisor do Cadastro Único	DAS 3	1	100,00	578,00	678,00	678,00
Supervisor de Profissionalização, Trabalho e Renda	DAS 3	1	100,00	578,00	678,00	678,00
Supervisão de Vigilância Social	DAS 3	1	100,00	578,00	678,00	678,00
Supervisor de Monitoramento e Avaliação	DAS 3	1	100,00	578,00	678,00	678,00
Coordenador do Centro de Referência em Assistência Social (CRAS)	DAS 1	1	300,00	900,00	1.200,00	1.200,00
Coordenador do Centro de Referência Especializado em Assistência Social (CREAS)	DAS 1	1	300,00	900,00	1.200,00	1.200,00
Supervisor de Controle Administrativo	DAS 3	4	100,00	578,00	678,00	2.712,00



**SECRETARIA DE EDUCAÇÃO BÁSICA**

Especificação	Símbolo	Quant.	Venc. Básico	Representação	Remuneração	Valor Total
Secretário de Educação Básica	AP	1	-	3.500,00	3.500,00	3.500,00
Secretário Adjunto de Educação Básica	DNS 1	1	700,00	1.500,00	2.200,00	2.200,00
Gerente de Educação Básica	DNS 3	1	400,00	1.100,00	1.500,00	1.500,00
Gerente de Gestão Educacional	DNS 3	1	400,00	1.100,00	1.500,00	1.500,00
Coordenador de Alimentação Escolar	DAS 1	1	300,00	900,00	1.200,00	1.200,00
Coordenador de Desporto Escolar	DAS 1	1	300,00	900,00	1.200,00	1.200,00
Coordenador de Acompanhamento e Estatística Escolar	DAS 1	1	300,00	900,00	1.200,00	1.200,00
Coordenador de Gestão Colegiada	DAS 1	1	300,00	900,00	1.200,00	1.200,00
Coordenador de Educação de Jovens e Adultos	DAS1	1	300,00	900,00	1.200,00	1.200,00
Coordenador de Educação Especial	DAS1	1	300,00	900,00	1.200,00	1.200,00
Coordenador de Transporte Escolar	DAS 1	1	300,00	900,00	1.200,00	1.200,00
Coordenador de Almoxarifado e Patrimônio	DAS 1	1	300,00	900,00	1.200,00	1.200,00
Supervisor de Almoxarifado	DAS 3	1	100,00	578,00	678,00	678,00
Supervisor de Controle Administrativo	DAS 3	2	100,00	578,00	678,00	1.356,00

**SECRETARIA DE CULTURA, TURISMO E DESPORTO**

Especificação	Símbolo	Quant.	Venc. Básico	Representação	Remuneração	Valor Total
Secretaria de Cultura Turismo e Desporto	AP	1	-	3.500,00	3.500,00	3.500,00
Secretaria Adjunta de Cultura e Desporto	DNS 1	1	700,00	1.500,00	2.200,00	2.200,00
Gerente de Eventos Culturais	DAS 2	1	100,00	800,00	900,00	900,00
Gerente de Eventos Esportivos	DAS 2	1	100,00	800,00	900,00	900,00
Gerente de Eventos Turísticos	DAS 2	1	100,00	800,00	900,00	900,00
Gerente de Eventos Artísticos	DAS 2	1	100,00	800,00	900,00	900,00
Supervisor de Controle Administrativo	DAS 3	2	100,00	578,00	678,00	1.356,00

SECRETARIA DE SAÚDE						
Especificação	Símbolo	Quant.	Venc. Básico	Representação	Remuneração	Valor Total
Secretario de Saúde	AP	1	-	3.500,00	3.500,00	3.500,00
Secretário Adjunto de Saúde	DNS 1	1	700,00	1.500,00	2.200,00	2.200,00
Diretor Clínico do Hospital	DNS 2	1	500,00	1.500,00	2.000,00	2.000,00
Supervisor de Atenção Básica	DAS 3	1	100,00	578,00	678,00	678,00
Supervisor de Média e Alta Complexidade	DAS 3	1	100,00	578,00	678,00	678,00
Coordenador de Enfermagem do Hospital	DAS 3	1	100,00	578,00	678,00	678,00
Supervisor de Fisioterapia	DAS 3	1	100,00	578,00	678,00	678,00
Supervisor de Administração Hospitalar	DAS 3	1	100,00	578,00	678,00	678,00
Supervisor de Endemias	DAS 3	1	100,00	578,00	678,00	678,00
Supervisor de Vigilância Sanitária	DAS 3	1	100,00	578,00	678,00	678,00
Supervisor de Unidades Básicas de Saúde	DAS 3	4	100,00	578,00	678,00	2.712,00
Supervisor de Gestão Administrativa	DAS 3	2	100,00	578,00	678,00	1.356,00
Supervisor de Farmácia	DAS 3	1	100,00	578,00	678,00	678,00
Supervisor de Serviços de Apoio	DAS 3	1	100,00	578,00	678,00	678,00
Supervisor de Mobilização	DAS 3	1	100,00	578,00	678,00	678,00
Supervisor de Estatísticas em Saúde	DAS 3	1	100,00	578,00	678,00	678,00
Supervisor de Controle Administrativo	DAS 3	10	100,00	578,00	678,00	6.870,00
Supervisor de Almoxarifado	DAS 3	1	100,00	578,00	678,00	678,00
Supervisor de Avaliação, Regulação e Auditoria	DAS 3	1	100,00	578,00	678,00	678,00

ANEXO III da Lei Municipal Nº 643 de 03 de setembro de 2013.  
Tabela de Remuneração dos Cargos Comissionados

Símbolo	Quant.	Venc. Básico	Representação	Remuneração
AP	8	-	3.500,00	3.500,00
Desp	1	1.600,00	900,00	2.500,00
DNS 1	8	700,00	1.500,00	2.200,00
DNS 2	2	500,00	1.500,00	2.000,00
DNS 3	2	400,00	1.100,00	1.500,00
DAS 1	19	300,00	900,00	1.200,00
DAS 2	8	100,00	800,00	900,00
DAS 3	75	100,00	578,00	678,00